

## 组合式炉具系列

### 900XP Sink Top with Water Column, 400 mm

项目# \_\_\_\_\_

型号# \_\_\_\_\_

名称# \_\_\_\_\_

SIS # \_\_\_\_\_



391236 (E9SUNDQ000)

水槽台面带龙头 400毫米

### 产品概述

#### 产品概述

930毫米纵深1.5毫米厚的AISI304不锈钢台面，不锈钢外板带有Scotch Brite涂层。1毫米厚150毫米深可放置GN1/1特制容器的AISI304不锈钢锅体。冷暖水开关，直角侧边允许设备之间的整齐连接防止油污侧面缝隙滴落

### 主要特性

- 深度为160毫米，尺寸为GN1/1+GN1/3的锅体
- 安装在开口柜 安装桥架或者悬臂系统上的设备
- [NOT TRANSLATED]
- 适用于台面安装。

### 结构

- 设备具有直角, 激光焊接切面, 成就设别与设备之间的无缝拼接..
- 外面板为带有Scotch Brite涂层的不锈钢板
- 1.2毫米厚的AISI304不锈钢锅体
- 侧挡板和后背挡板是AISI304不锈钢制作
- 930 毫米深的大工作面的设备
- 2毫米304不锈钢工作面

### 可选配件

- |                      |            |                          |
|----------------------|------------|--------------------------|
| • 炉具接缝密封套装           | PNC 206086 | <input type="checkbox"/> |
| • 桥式安装支架 800毫米       | PNC 206137 | <input type="checkbox"/> |
| • 桥式安装支架 1000毫米      | PNC 206138 | <input type="checkbox"/> |
| • 桥式安装支架 1200毫米      | PNC 206139 | <input type="checkbox"/> |
| • 桥式安装支架 1400毫米      | PNC 206140 | <input type="checkbox"/> |
| • 桥式安装支架 1600毫米      | PNC 206141 | <input type="checkbox"/> |
| • 桥式安装支架 400毫米       | PNC 206154 | <input type="checkbox"/> |
| • 支架400毫米            | PNC 206183 | <input type="checkbox"/> |
| • 烟道后挡板 400毫米        | PNC 206303 | <input type="checkbox"/> |
| • 侧面扶手-右边/左边-900xp系列 | PNC 216044 | <input type="checkbox"/> |
| • 前沿扶手- 400毫米        | PNC 216046 | <input type="checkbox"/> |
| • 前沿扶手- 800毫米        | PNC 216047 | <input type="checkbox"/> |
| • 前沿扶手-1200毫米        | PNC 216049 | <input type="checkbox"/> |
| • 前沿扶手-1600毫米        | PNC 216050 | <input type="checkbox"/> |
| • 大扶手（扶手栏） 400毫米     | PNC 216185 | <input type="checkbox"/> |
| • 大扶手（扶手栏） 800毫米     | PNC 216186 | <input type="checkbox"/> |
| • 2个侧板适合座台式设备        | PNC 216278 | <input type="checkbox"/> |

审核: \_\_\_\_\_

前视

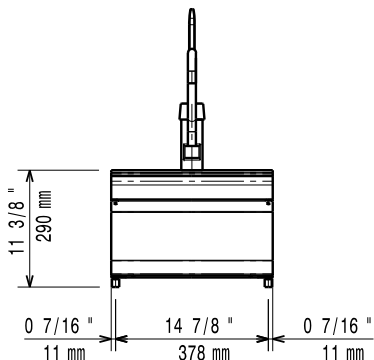

侧视

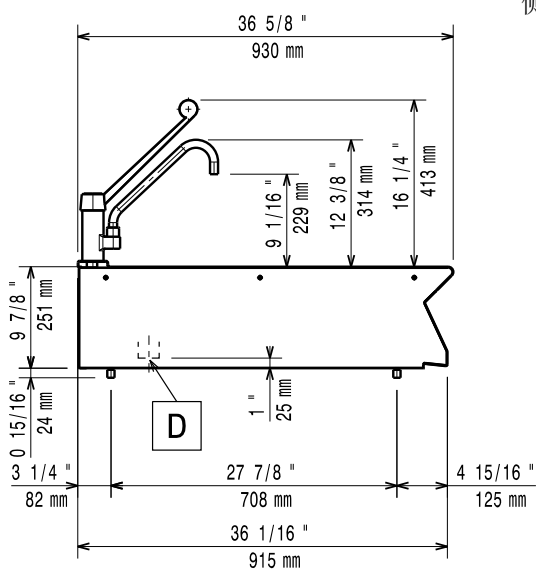

CW11 = 冷水入口

D = 排水

HWI = 热水入口

俯视

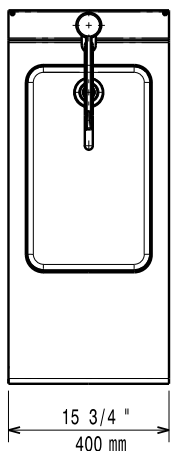

### 主要信息

外部尺寸(宽):	
391236 (E9SUNDQ000)	400 mm
外部尺寸(深):	930 mm
外部尺寸(高):	250 mm
净重:	20 kg